



FLORIPA  
SHOPPING

M Í D I A   K I T



NATURALMENTE UM ÓTIMO NEGÓCIO PARA VOCÊ.



AUDIÊNCIA  
FLORIPA SHOPPING

**ANUAL**  
**8.4 MILHÕES**  
**CONSUMIDORES**

**MENSAL**  
**700 MIL CONSUMIDORES**

## PERFIL DO PÚBLICO

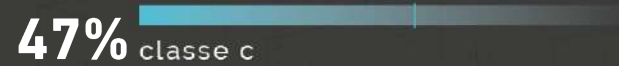
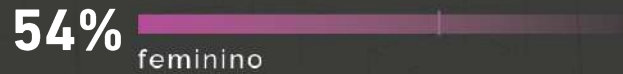
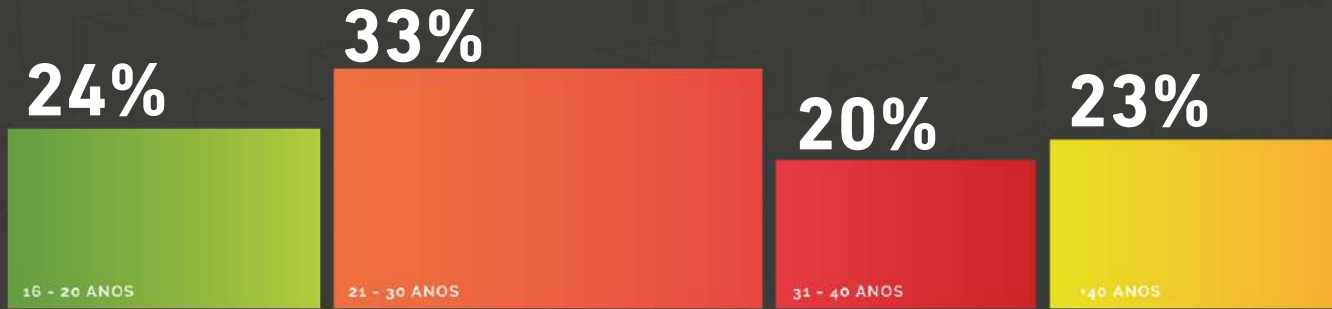

# FLORIPA EM NÚMEROS



140

LOJAS



13

Lojas-âncoras e  
megalojas.



34

Operações de  
quiosques



24

Operações na praça de  
alimentação.



1.350

Vagas de  
estacionamento



CINEMARK

7 salas de cinema  
(incluindo projeção 3D)



SMART FIT

Capacidade para mais de  
3.000 alunos



Torre RD

RD Station com mais de  
900 funcionários



UNIAVAN

Universidade com  
capacidade para até  
2.000 alunos



SERPRO

Serviço Federal de  
Processamento de  
Dados



POLÍCIA FEDERAL

Principal posto de emissão e  
renovação de passaportes da  
Polícia Federal.



IMPERATRIZ

Unidade da rede de  
supermercados Imperatriz



**O MELHOR  
MOMENTO  
PARA FALAR  
COM O SEU  
PÚBLICO**



# FORMATOS DOOH

## Mega Painel de LED Fachada

### /COMPOSIÇÃO

- 1 Painel de LED – L x H: 6m x 4m
- Spots de 10" 360 inserções (por cota /p dia)
- 10.800 inserções /p mês
- Looping 12h por dia
- 12 cotas

### /FORMATOS

- VÍDEO
- 10 segundos, tamanho máximo: 12 MB
- Formato (9:16): Horizontal 1440px (largura) x 960px (altura), MP4

### /INVESTIMENTO

- R\$ 28.000,00 / mês / cota





## Mega Painel de LED

### /COMPOSIÇÃO

- 1 Painel de LED – Dupla face L x H: 2880mm x 4800mm
- Spots de 15" 480 inserções (por cota / p dia)
- 14.400 inserções /p mês
- Looping 12h por dia
- 12 cotas

### /FORMATOS

- VÍDEO
- 15 segundos, tamanho máximo: 12 MB
- Formato (9:16): Vertical 1920 (alt) x 1152px, MP4 CODEC H264

### /INVESTIMENTO

- R\$ 24.720,00 / mês / cota



## Circuito Digital

### /COMPOSIÇÃO

5 Totens, 10 faces de 49"

Spots de 15" – 2.400 inserções (por cota /por dia)

72.000 inserções (por cota /mês)

Looping 12h por dia / 12 Cotas

### /FORMATOS

VÍDEO

15 segundos, tamanho máximo: 12 MB

Formato (9:16): Vertical 1920 (alt) x 1080px , MP4 CODEC H264

Manter margem mínima de 50px nos lados do projeto

### /INVESTIMENTO

R\$ 12.000,00 / mês / cota



## Mídia Wi-Fi

### /FORMATOS

#### VÍDEO

10 segundos

Formato: 1280 x 720p, MP4, MOV, WEBM

Tamanho máximo: 100MB

#### BANNER

1080 x 1350px

### /INVESTIMENTO

R\$ 2,00 por engajamento



Bem-vindo ao Floripa Shopping

Como você gostaria de se inscrever?





**FORMATOS  
00H**

## Porta de Acesso

### /COMPOSIÇÃO

1 Porta de acesso (SC-401)

### /FORMATOS

1,72m (largura) x 2,72m (altura) 2 faces

Material: Adesivo perfurado

### /INVESTIMENTO

R\$ 12.000,00 / mês



## Mega Banner estático (Dupla Face)

### /COMPOSIÇÃO

2 Mega Banners com 3,00 x 4,00m

### /FORMATOS

3,00m (largura) x 4,00m (altura)

Material: Estrutura em alumínio, acabamento com fita dupla face.

### /INVESTIMENTO

R\$ 12.000,00 / mês / cada



## Backlight Alameda de Serviço

/COMPOSIÇÃO  
04 Unidades

/FORMATOS  
Verificar in loco  
Material: Adesivo 3M

/INVESTIMENTO  
R\$ 8.000,00 / mês / cada



## Espelho de Banheiros

### /COMPOSIÇÃO

06 Unidades \*3 femininos e 3 masculinos

### /FORMATOS

Verificar

Material: Adesivo 3M

### /INVESTIMENTO

R\$ 12.000,00 / mês





## Backlight G2 (Em frente ao hall de elevadores)

### /COMPOSIÇÃO

1 Backlight

### /FORMATOS

9,15m (largura) x 3,65m (altura)

Material: Lona para backlight, acabamento em ilhós para fixação com braçadeira de nylon.

### /INVESTIMENTO

R\$ 9.500,00 / mês



## Backlight G2 (Acesso a cobertura)

### /COMPOSIÇÃO

1 Backlight

### /FORMATOS

8,50m (largura) x 3,53m (altura)

Material: Lona para backlight, acabamento em ilhós para fixação com braçadeira de nylon.

### /INVESTIMENTO

R\$ 9.000,00 / mês



## Adesivo de chão

### /COMPOSIÇÃO

Limite de 4 unidades

Hall de elevadores, halls escadas rolantes e entradas de pedestres.

### /FORMATOS

50 x 50

### /INVESTIMENTO

R\$ 7.000,00 / mês



## Display Mall

### /COMPOSIÇÃO

8 Displays Aéreos dupla face

### /FORMATOS

0,45 (largura) x 2,30 (altura)  
Material: Confirmar

### /INVESTIMENTO

R\$ 12.000,00 / mês



## Display Praça de Alimentação

### /COMPOSIÇÃO

4 Displays Aéreos dupla face

### /FORMATOS

0,45 (largura) x 1,30 (altura)

Material: Lona BO, acabamento dupla face com filete de madeira ou OS nas bordas, fixado pela lona no próprio suporte de fixação na parede.

### /INVESTIMENTO

R\$ 10.000,00 / mês



## Mesas Praça de Alimentação

### /COMPOSIÇÃO

30 Mesas retangulares ou 30 mesas quadradas

### /FORMATOS

Mesas retangulares 1,20m x 0,70m

Mesas quadradas 0,70m x 0,70m

Material: Adesivo 3M

### /INVESTIMENTO

R\$ 12.000,00 / mês



## Fundo de Escada Rolante

### /COMPOSIÇÃO

1 Fundo de Escada Rolante

### /FORMATOS

Confrimar in loco

Material: Adesivo 3M

### /INVESTIMENTO

R\$ 10.000,00 / mês



## Lateral de Escada Rolante

### /COMPOSIÇÃO

4 Escadas rolantes, 8 faces

### /FORMATOS

Verificar in loco

Material: Adesivo 3M

### /INVESTIMENTO

R\$ 15.500,00 / mês / cada escada com 2 faces







## Cancela de Estacionamento

### /COMPOSIÇÃO

5 Cancelas de Estacionamento (entrada)

### /FORMATOS

1,00m (largura) x 0,25 de (altura)

Material: Placa OS 1mm com adesivo, acabamento com fita dupla face

### /INVESTIMENTO

R\$ 3.000,00 / mês / cada cancela



## Sampling Cancela de Estacionamento

### /COMPOSIÇÃO

5 Cancelas (entrada)

### /FORMATOS

Material: À definir

### /INVESTIMENTO

R\$ 2.500,00 / dia / cada cancela

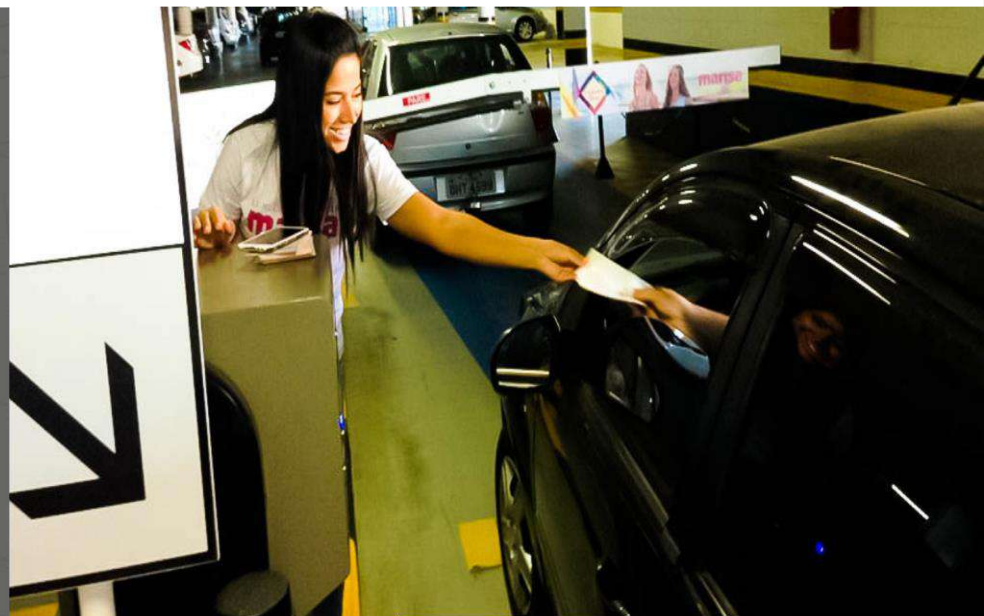

## Backlight Acesso L1

### /COMPOSIÇÃO

1 Painel Backlight L1

### /FORMATOS

3,435m (largura) x 0,66m (altura)

Material: Lona para backlight, acabamento – ilhós para fixação com braçadeira de nylon

### /INVESTIMENTO

R\$ 3.000,00 / mês



## Backlight Subsolo

### /COMPOSIÇÃO

4 Painéis Backlight localizados no subsolo

### /FORMATOS

1,20m (largura) x 1,20m (altura)

Material: Lona para backlight, fixação com adesivos 3M

### /INVESTIMENTO

R\$ 3.000,00 / mês / cada



## Backlight Acesso G2

/COMPOSIÇÃO  
1 Backlight

/FORMATOS  
3,95m (largura) x 1,74m (altura)  
Material: Lona para backlight, acabamento em ilhós para fixação com  
braçadeira de nylon.

/INVESTIMENTO  
R\$ 5.500,00 / mês

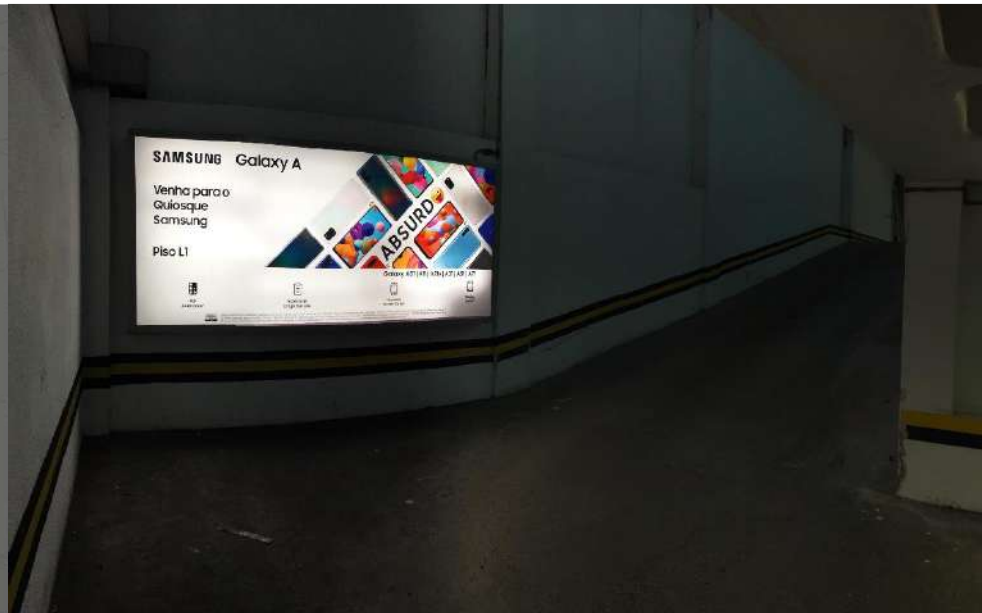

## Backlight Entrada Estacionamento SC- 401

### /COMPOSIÇÃO

3 Backlights próximos da principal entrada do Shopping (SC-401)

### /FORMATOS

3,95m (largura) x 1,75m (altura)

Material: Lona para backlight com acabamento em ilhós

### /INVESTIMENTO

R\$ 6.000,00 / mês / cada



## Eventos

### /COMPOSIÇÃO

Áreas de 30m<sup>2</sup> a 5.500m<sup>2</sup>

### /DOCUMENTAÇÃO

Projeto Arquitetônico, Projeto de Elétrica, Layout, RRT ou ART, alvará Corpo de Bombeiros e Seguro de Responsabilidade Civil.

### /INVESTIMENTO

Verificar





# Forma de Pagamento e Procedimentos

## Valores / Acréscimos

Nos meses de Novembro e Dezembro serão adotados os acréscimos de 50% e 100%, respectivamente. Tabela com valores líquidos, sem comissionamento de agência, sujeitos a alterações sem aviso prévio.

## Layout

Necessário a apresentação de layout / projeto para prévia análise e aprovação do shopping;

## Produção/ Instalação/ Desinstalação

As ações/instalações deverão adequar-se rigorosamente os horários de funcionamento do Shopping ou aqueles determinados em contrato

## Produção/ Instalação/ Desinstalação

Os custos de desenvolvimento, produção, montagem e desmontagem das mídias / eventos são de total responsabilidade do Cliente.

Obs.: Projetos diferenciados serão analisados e aprovados pela Administração do shopping



/ ERICKPROENÇA  
/ GERENTE DE MALL E MÍDIA  
/ (48) 9 8871-2952  
/ [erick@floripashopping.com.br](mailto:erick@floripashopping.com.br)